

**MĚSTSKÝ ÚŘAD KYJOV**  
**stavební úřad**  
**Masarykovo nám. 1, 697 01 Kyjov**

Spis.zn.: SÚ 24551/2023/129

Č.j.:SÚ142283/23/129 / SÚ 24551/2023/129

Vyřizuje: Šušák Jiří, tel. 518 697 541, e-mail: j.susak@mukyjov.cz

Kyjov, dne 21.12.2023

<b>O B E C N Í Ú Ř A D</b> <b>N á s e d l o v i c e</b>	
Došlo	<b>27.12.2023</b>
Č.j.	<u>590/2023</u> Pm. _____
Vyřizeno	Ukl.znak _____

**ROZHODNUTÍ**

**Výroková část:**

Stavební úřad Městského úřadu v Kyjově, jako stavební úřad příslušný podle § 13 odst. 1 písm. c) zákona č. 183/2006 Sb., o územním plánování a stavebním řádu (stavební zákon), ve znění pozdějších předpisů (dále jen "stavební zákon"), na podkladě žádosti o prodloužení platnosti územního rozhodnutí, kterou dne 19.9.2023 podal

**EG.D, a.s., IČO 28085400, Lidická č.p. 1873/36, 602 00 Brno,**

(dále jen "žadatel"), podle § 93 odst. 3 stavebního zákona

**p r o d l u ž u j e**

do **2 roky ode dne nabytí právní moci tohoto rozhodnutí** platnost územního rozhodnutí spis.zn. SÚ 6126/2021/407 ze dne 19.10.2021 na stavbu nazvanou

**V535/536 - přeizolace, KZL, nátěry - SO07, SO08, SO09**

(dále jen "stavba") na pozemku parc. č. 83/17, 83/18, 83/19, 84, 85, 88/1, 88/2, 89, 313, 317, 320, 321, 325/1, 325/2, 328, 329, 332, 333, 336, 337, 362/1, 373/160, 373/236, 373/237, 373/238, 373/239, 373/242, 373/243, 373/245, 373/246, 373/247, 2098, 2099, 2101, 2102, 2103, 2104, 2107, 2139, 2140, 2141, 2142, 2143, 2144, 2145, 2444, 2446, 2448, 2450, 2491, 2493 v katastrálním území Stavěšice, parc. č. 1776/114 v katastrálním území Svatobořice, parc. č. 3350 v katastrálním území Želetice u Kyjova.

Stavba obsahuje:

- Jedná se o rekonstrukci vedení velmi vysokého napětí V535/536, které je součástí distribuční soustavy v elektroenergetice. Vedení V535/536 mezi rozvodnami Sokolnice a Hodonín má délku 59,759 m. V rámci rekonstrukce bude celé vedení kompletně přeizolováno, vyměněno bude zemní lano, na stožárech bude provedena údržba (nátěry, částečná výměna příček). Tyto práce v dokumentaci označené jako SO 01 nejsou předmětem územního řízení, protože se jedná modernizaci vedení v souladu s § 79 odst. 2 písm. s) zákona č. 183/2006 Sb., o územním plánování a stavebním řádu, ve znění pozdějších předpisů (dále jen „stavební zákon“). Stavba je v obvodu obce s rozšířenou působností Kyjov členěna do třech stavebních objektů - SO 07, SO 08 a SO 09. Umístění objektů je zobrazeno v grafické příloze tohoto oznámení.
- **SO 07:** V rámci SO 07 (k.ú. Želetice u Kyjova) bude vyměněn stožár p.b. č. 113 situovaný na pozemku parc. č. 3350, k.ú. Želetice u Kyjova. Nový stožár bude postaven na původním místě. Stožár bude kotevní. Stávající vodiče budou dočasně převěšeny na pomocnou konstrukci, stožár bude demontován a základ bude kompletně vybourán, následně bude postaven nový stožár typu RV+3. Předmětem územního řízení je stavba nového stožáru č. 113. Stávající stožár má výšku 27,30 m, výška nového stožáru činí 28,90 m. Vzhledem k zachování podstatných parametrů představují navazující úseky vedení mezi stožárem č. 113 a sousedními stožáry č. 112 a 114 výměnu vedení technické infrastruktury ve smyslu § 79 odst. 2 písm. s), tj. záměr nevyžadující rozhodnutí o umístění stavby ani územní souhlas.
- **SO 08:** V rámci SO 08 (k.ú. Stavěšice) dojde k výměně stožárů p.b. č. 126 a 130. Nový kotevní stožár č. 126 bude situován na stejném místě, pozemku parc. č. 2145, k.ú. Stavěšice. Stávající vodiče budou dočasně převěšeny na pomocnou konstrukci, stožár bude demontován a základ bude

kompletně vybourán, následně bude postaven stožár nový typu RV+6. Stávající stožár č. 130 je umístěn na pozemku parc. č. 328, k.ú. Stavěšice. Nový stožár č. 130 typu N+9 bude situován ve vzdálenosti 10 m od stávajícího stožárů, jihovýchodním směrem v trase stávajícího vedení, a to v hranici pozemků parc. č. 328, 325/2, k.ú. Stavěšice. Nový stožár bude nosný. Předmětem územního řízení je stavba nového stožáru č. 126, a to včetně navazujících úseků vedení mezi tímto stožárem a sousedními stožáry č. 125 a 127. Výška stávajícího stožáru č. 126 je 25,90 m, výška nového stožáru činí 31,85 m. Dochází ke změně ve výškové úrovni vedení nad terénem, a to o navýšení max. o cca 2,70 m mezi stožáry č. 125 a 126, max. o cca 2,70 m mezi stožáry č. 126 a 127. Předmětem územního řízení je dále stavba nového stožáru č. 130, a to včetně navazujících úseků vedení mezi tímto stožárem a sousedními stožáry č. 129 a 131. Výška stávajícího stožáru č. 130 je 26,71 m, výška nového stožáru činí 36,45 m. Dochází ke změně ve výškové úrovni vedení nad terénem, a to o navýšení max. o cca 5,60 m mezi stožáry č. 129 a 130, max. o cca 6,30 m mezi stožáry č. 130 a 131.

- **SO 09:** V rámci SO 09 (k.ú. Svatobořice) bude vyměněn stožár p.b. č. 144. Nový stožár bude postaven na stejném místě, parc. č. 1776/114, k.ú. Svatobořice. Stožár bude kotevní. Stávající vodiče budou dočasně převěšeny na pomocnou konstrukci, stožár bude demontován a základ bude kompletně vybourán, následně bude postaven nový stožár typu RV+3. Předmětem územního řízení je stavba nového stožáru č. 144. Stávající stožár má výšku 27,30 m, výška nového stožáru činí 28,90 m. Vzhledem k zachování podstatných parametrů představují navazující úseky vedení mezi stožárem č. 144 a sousedními stožáry č. 143 a 145 výměnu vedení technické infrastruktury ve smyslu § 79 odst. 2 písm. s), tj. záměr nevyžadující rozhodnutí o umístění stavby ani územní souhlas.

Účastníci řízení, na něž se vztahuje rozhodnutí správního orgánu:

EG.D, a.s., Lidická č.p. 1873/36, 602 00 Brno  
 Marie Čudovská, nar. 4.12.1954, Bezručova č.p. 74, 793 26 Vrbno pod Pradědem  
 Miroslava Rudická, nar. 29.2.1948, Letovická č.p. 1426/1, 621 00 Brno  
 Státní pozemkový úřad, Husinecká č.p. 1024/11a, 130 00 Praha  
 Mgr. Jana Říhová, nar. 7.5.1960, Bezručova č.p. 83/18, 602 00 Brno  
 Antonín Gregorovič, nar. 5.3.1952, Šardice č.p. 128, 696 13 Šardice  
 Mgr. Marie Nováková, nar. 7.10.1993, Stavěšice č.p. 185, 696 38 Stavěšice  
 Marie Nováková, nar. 30.3.1958, Stavěšice č.p. 185, 696 38 Stavěšice  
 Pavel Novák, nar. 27.6.1952, Stavěšice č.p. 185, 696 38 Stavěšice  
 Morava zem s.r.o., Seifertovo náměstí č.p. 1393/2b, 697 01 Kyjov  
 Zdeňka Večeřová, nar. 4.11.1956, Stavěšice č.p. 10, 696 38 Stavěšice  
 Ludmila Handlířová, nar. 14.2.1947, Šardice č.p. 130, 696 13 Šardice  
 Jana Fridrichová, nar. 3.10.1950, Stavěšice č.p. 16, 696 38 Stavěšice  
 Ing. Petr Holešínský, nar. 24.3.1969, Pod Kněží horou č.p. 1445, 696 81 Bzenec  
 Josef Španěl, nar. 11.3.1944, Stavěšice č.p. 125, 696 38 Stavěšice  
 Josefa Španělová, nar. 9.6.1945, Stavěšice č.p. 125, 696 38 Stavěšice  
 Ing. Jan Španěl, nar. 23.4.1969, Šafaříkova č.p. 160, 757 01 Valašské Meziříčí  
 Radomír Víšek, nar. 4.4.1950, Žižkova č.p. 1305/2, 697 01 Kyjov  
 Jiří Španěl, nar. 25.7.1965, Stavěšice č.p. 64, 696 38 Stavěšice  
 Antonín Vymazal, nar. 14.6.1959, Moutnice č.p. 350, 664 55 Moutnice  
 Zdeněk Luža, nar. 27.1.1969, Stavěšice č.p. 181, 696 38 Stavěšice  
 Jana Lužová, nar. 7.1.1969, Stavěšice č.p. 181, 696 38 Stavěšice  
 Antonín Kozák, nar. 19.4.1969, Stavěšice č.p. 127, 696 38 Stavěšice  
 Ing. Jana Homolková, nar. 10.3.1972, Tolstého č.p. 1741, 252 28 Černošice  
 Ing. Petr Pavlík, nar. 13.11.1970, Na Míčánci č.p. 2713/2c, 160 00 Praha  
 Vlasta Šonská, nar. 26.6.1944, Padělek č.p. 843, 698 01 Veselí nad Moravou  
 Marie Tichá, nar. 18.4.1938, Andráskova č.p. 2443/11, 636 00 Brno  
 Aleš Šácha, nar. 16.9.1967, Chaloupky č.p. 578, 698 01 Veselí nad Moravou  
 Stanislav Šácha, nar. 25.4.1976, Na Zelníčkách č.p. 1325, 686 04 Kunovice  
 Hana Bízová, nar. 14.5.1977, Želetice č.p. 135, 696 37 Želetice  
 Farma Duha s.r.o., Potoční č.p. 292, 257 21 Poříčí nad Sázavou  
 Zemagro, spol. s r.o., Archlebov č.p. 416, 696 33 Archlebov  
 Anna Kouřilová, nar. 3.12.1997, Želetice č.p. 24, 696 37 Želetice  
 Ing. Jaroslav Zemánek, nar. 23.2.1948, Pod vinohrady č.p. 1179, 696 81 Bzenec

Stanislava Danielová, nar. 20.7.1955, Hutník č.p. 1415, 698 01 Veselí nad Moravou  
Ludmila Víšková, nar. 16.10.1952, Karla Čapka č.p. 3333/2, 767 01 Kroměříž  
Obec Stavěšice, Stavěšice č.p. 9, 696 38 Stavěšice  
LUKROM plus s.r.o., Lípa č.p. 81, 763 11 Lípa  
NET4GAS, s.r.o., Na Hřebenech II č.p. 1718/8, 140 00 Praha  
Jiří Slováček, nar. 6.9.1970, Želetice č.p. 214, 696 37 Želetice

### **Odůvodnění:**

Vydané územní rozhodnutí platí ve smyslu § 93 odst. 1 stavebního zákona dva roky ode dne, kdy nabylo právní moci. Před uplynutím této lhůty požádal žadatel o prodloužení jeho platnosti z toho důvodu, že termín plánovaného zahájení stavby je odsunut, projektová dokumentace není zpracována a nemůže být dosud požádáno o vydání stavebního povolení.

Stavební úřad oznámil zahájení územního řízení dotčeným orgánům a účastníkům řízení a upozornil je v souladu s § 93 odst. 3 stavebního zákona na lhůtu pro podání závazných stanovisek a námitek.

Stavební úřad posoudil důvody, pro které nebylo požádáno o vydání stavebního povolení. Protože předpoklady, za kterých bylo územní rozhodnutí vydáno, zůstaly nezměněny, zejména zůstala v platnosti, resp. byla prodloužena platnost závazných stanovisek dotčených orgánů, stavební úřad žádosti vyhověl.

Stavební úřad rozhodl, jak je uvedeno ve výroku rozhodnutí, za použití ustanovení právních předpisů ve výroku uvedených.

Účastníci řízení - další dotčené osoby:

CETIN a.s., GasNet, s.r.o., Obec Želetice, Obec Svatobořice-Mistřín, Vodafone Czech Republic a.s., České Radiokomunikace a.s.

Vypořádání s návrhy a námitkami účastníků:

- Nebyly uplatněny

Vypořádání s vyjádřeními účastníků k podkladům rozhodnutí:

- Účastníci se k podkladům rozhodnutí nevyjádřili.

### **Poučení účastníků:**

Proti tomuto rozhodnutí se lze odvolat do 15 dnů ode dne jeho oznámení k odboru územního plánování a stavebního řádu Krajského úřadu Jihomoravského kraje podáním u zdejšího správního orgánu.

Odvolání se podává s potřebným počtem stejnopisů tak, aby jeden stejnopis zůstal správnímu orgánu a aby každý účastník dostal jeden stejnopis. Nepodá-li účastník potřebný počet stejnopisů, vyhotoví je správní orgán na náklady účastníka. Odvoláním lze napadnout výrokovou část rozhodnutí, jednotlivý výrok nebo jeho vedlejší ustanovení. Odvolání jen proti odůvodnění rozhodnutí je nepřípustné.

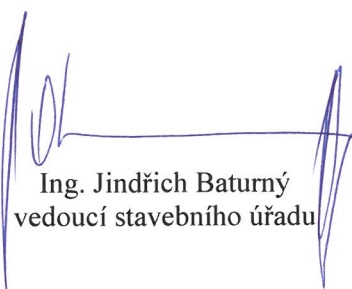

  
Ing. Jindřich Baturný  
vedoucí stavebního úřadu



*Toto oznámení musí být vyvěšeno po dobu 15 dnů na úřední desce. Patnáctým dnem po vyvěšení se písemnost považuje za doručenou (dnem vyvěšení je den vyvěšení na úřední desce Městského úřadu Kyjov). Oznámení se zveřejňuje též způsobem umožňující dálkový přístup.*

vyvěšeno na úřední desce dne:

sejmuto z úřední desky dne:

vyvěšeno na elektronické úřední desce dne:

sejmuto z elektronické úřední desky dne:

*Razítko, podpis orgánu, který potvrzuje vyvěšení a sejmutí oznámení.*

**Příloha:**

- Situační výkres – Katastrální mapa SO 07 – výřez
- Situační výkres – Katastrální mapa SO 08 – výřez 1
- Situační výkres – Katastrální mapa SO 08 – výřez 2
- Situační výkres – Katastrální mapa SO 09 – výřez

**Poplatek:**

Správní poplatek podle zákona č. 634/2004 Sb., o správních poplatcích položky 17 odst. 1 písm. e) ve výši 500 Kč byl zaplacen.

**Obdrží:**

žadatel – doručení jednotlivě:

EDWIN BOHEMIA, s.r.o., IDDS: 3rp23vm

zastoupení pro: EG.D, a.s., Lidická č.p. 1873/36, 602 00 Brno

obec, na jejímž území má být záměr uskutečněn – doručení jednotlivě:

Obec Svatobořice-Mistřín, IDDS: siwba5v

Obec Stavěšice, IDDS: us8a2az

Obec Želetice, IDDS: 2e4bzap

účastníci řízení podle § 85 odst. 2 písm. a) stavebního zákona – doručení veřejnou vyhláškou:

Městský úřad Kyjov, Kancelář tajemníka-úřední deska, Masarykovo nám. č.p. 30/1, 697 01 Kyjov 1

zastoupení pro: Marie Čudovská, Bezručova č.p. 74, 793 26 Vrbno pod Pradědem

zastoupení pro: Miroslava Rudická, Letovická č.p. 1426/1, 621 00 Brno

zastoupení pro: Státní pozemkový úřad, Husinecká č.p. 1024/11a, 130 00 Praha

zastoupení pro: Mgr. Jana Říhová, Bezručova č.p. 83/18, 602 00 Brno

zastoupení pro: Antonín Gregorovič, Šardice č.p. 128, 696 13 Šardice

zastoupení pro: Mgr. Marie Nováková, Stavěšice č.p. 185, 696 38 Stavěšice

zastoupení pro: Marie Nováková, Stavěšice č.p. 185, 696 38 Stavěšice

zastoupení pro: Pavel Novák, Stavěšice č.p. 185, 696 38 Stavěšice

zastoupení pro: Morava zem s.r.o., Seifertovo náměstí č.p. 1393/2b, 697 01 Kyjov

zastoupení pro: Zdeňka Večeřová, Stavěšice č.p. 10, 696 38 Stavěšice

zastoupení pro: Ludmila Handlířová, Šardice č.p. 130, 696 13 Šardice

zastoupení pro: Jana Fridrichová, Stavěšice č.p. 16, 696 38 Stavěšice

zastoupení pro: Ing. Petr Holešínský, Pod Kněží horou č.p. 1445, 696 81 Bzenec

zastoupení pro: Josef Španěl, Stavěšice č.p. 125, 696 38 Stavěšice

zastoupení pro: Josefa Španělová, Stavěšice č.p. 125, 696 38 Stavěšice

zastoupení pro: Ing. Jan Španěl, Šafaříkova č.p. 160, 757 01 Valašské Meziříčí

zastoupení pro: Radomír Víšek, Žižkova č.p. 1305/2, 697 01 Kyjov

zastoupení pro: Jiří Španěl, Stavěšice č.p. 64, 696 38 Stavěšice  
 zastoupení pro: Antonín Vymazal, Moutnice č.p. 350, 664 55 Moutnice  
 zastoupení pro: Zdeněk Luža, Stavěšice č.p. 181, 696 38 Stavěšice  
 zastoupení pro: Jana Lužová, Stavěšice č.p. 181, 696 38 Stavěšice  
 zastoupení pro: Antonín Kozák, Stavěšice č.p. 127, 696 38 Stavěšice  
 zastoupení pro: Ing. Jana Homolková, Tolstého č.p. 1741, 252 28 Černošice  
 zastoupení pro: Ing. Petr Pavlík, Na Míčánce č.p. 2713/2c, 160 00 Praha  
 zastoupení pro: Vlasta Šonská, Padělek č.p. 843, 698 01 Veselí nad Moravou  
 zastoupení pro: Marie Tichá, Andráskova č.p. 2443/11, 636 00 Brno  
 zastoupení pro: Aleš Šácha, Chaloupky č.p. 578, 698 01 Veselí nad Moravou  
 zastoupení pro: Stanislav Šácha, Na Zelničkách č.p. 1325, 686 04 Kunovice  
 zastoupení pro: Hana Bízová, Želetice č.p. 135, 696 37 Želetice  
 zastoupení pro: Farma Duha s.r.o., Potoční č.p. 292, 257 21 Poříčí nad Sázavou  
 zastoupení pro: Zemagro, spol. s r.o., Archlebov č.p. 416, 696 33 Archlebov  
 zastoupení pro: Anna Kouřilová, Želetice č.p. 24, 696 37 Želetice  
 zastoupení pro: Ing. Jaroslav Zemánek, Pod vinohrady č.p. 1179, 696 81 Bzenec  
 zastoupení pro: Stanislava Danielová, Hutník č.p. 1415, 698 01 Veselí nad Moravou  
 zastoupení pro: Ludmila Víšková, Karla Čapka č.p. 3333/2, 767 01 Kroměříž  
 zastoupení pro: Obec Stavěšice, Stavěšice č.p. 9, 696 38 Stavěšice  
 zastoupení pro: LUKROM plus s.r.o., Lípa č.p. 81, 763 11 Lípa  
 zastoupení pro: NET4GAS, s.r.o., Na Hřebenech II č.p. 1718/8, 140 00 Praha  
 zastoupení pro: Jiří Slováček, Želetice č.p. 214, 696 37 Želetice

„Západomoravské elektrárny v Brně, Brno“ – osoba neznámého sídla – oprávněný z věcného břemene zřízení a provozování vedení k pozemkům parc. č. 2139, 2141, 2142, 2145 v k.ú. Stavěšice, parc. č. 3350 v k.ú. Želetice u Kyjova

„Lefner František“ – osoba neznámého pobytu – oprávněný z věcného břemene užívání k pozemku parc. č. 2145 v k.ú. Stavěšice

účastníci řízení podle § 85 odst. 2 písm. b) stavebního zákona – doručení veřejnou vyhláškou:

zastoupení pro: CETIN a.s., Českomoravská č.p. 2510/19, 190 00 Praha  
 zastoupení pro: GasNet, s.r.o., Klíšská č.p. 940/96, 400 01 Ústí nad Labem  
 zastoupení pro: MERO ČR, a.s., Veltruská č.p. 748, 278 01 Kralupy nad Vltavou  
 zastoupení pro: Národní památkový ústav, územní odborné pracoviště v Brně, Valdštejnské náměstí č.p. 162/3, 118 00 Praha  
 zastoupení pro: OPTILINE a.s., Mlýnská č.p. 22/4, 160 00 Praha  
 zastoupení pro: SITEL, spol. s r.o., Baarova č.p. 957/15, 140 00 Praha  
 zastoupení pro: Telia Carrier Czech Republic a.s., U nákladového nádraží č.p. 3265/10, 130 00 Praha  
 zastoupení pro: T-Mobile Czech Republic a.s., Tomíčková č.p. 2144/1, 148 00 Praha  
 zastoupení pro: Vodafone Czech Republic a.s., náměstí Junkových č.p. 2808/2, 155 00 Praha  
 zastoupení pro: Vodovody a kanalizace Hodonín, a.s., Purkyňova 2933/2 č.p. 2933/2, 695 11 Hodonín  
 zastoupení pro: Správa a údržba silnic Jihomoravského kraje, příspěvková organizace kraje, oblast Jih, Žerotínovo náměstí č.p. 449/3, 602 00 Brno  
 zastoupení pro: Krajské ředitelství policie Jihomoravského kraje, Kounicova č.p. 687/24, 602 00 Brno  
 zastoupení pro: Archeologický ústav AV ČR, Brno, v. v. i., Čechyňská č.p. 363/19, 602 00 Brno  
 zastoupení pro: Česká geologická služba, Klárov č.p. 131/3, 118 00 Praha  
 zastoupení pro: Povodí Moravy, s.p., Dřevařská č.p. 932/11, 602 00 Brno  
 zastoupení pro: Agentura ochrany přírody a krajiny České republiky, Kaplanova č.p. 1931/1, 148 00 Praha  
 zastoupení pro: Ministerstvo životního prostředí, odbor výkonu státní správy VII, Vršovická č.p. 1442/65, 100 00 Praha  
 zastoupení pro: České Radiokomunikace a.s., Skokanská č.p. 2117/1, 169 00 Praha  
 zastoupení pro: Ředitelství silnic a dálnic ČR, Závod Brno, Čerčanská č.p. 2023/12, 140 00 Praha

**Osoby s vlastnickými nebo jinými věcnými právy k sousedním pozemkům nebo stavbám na nich uvedeným výše** jsou identifikovány označením pozemků

parc. č. 668/3, 668/4, 2270 v katastrálním území Násedlovice, parc. č. 81, 92, 341, 342/1, 373/234, 373/235, 2097, 2137, 2138, 2146, 2147, 2442, 2452 v katastrálním území Stavěšice, parc. č. 1776/108, 1776/109, 1776/110, 1776/111, 1776/112, 1776/113, 1776/115, 1776/116, 1776/117, 1776/118, 1776/119, 1776/120, 1776/121, 1776/122 v katastrálním území Svatobořice, parc. č. 3210, 3349, 3351, 3352 v katastrálním území Želetice u Kyjova

dotčené orgány – doručení jednotlivě:

Hasičský záchranný sbor Jihomoravského kraje, IDDS: ybiaiuv

Krajský úřad Jihomoravského kraje, Odbor dopravy - detašované pracoviště Hodonín, IDDS: x2pbqzq

Obvodní báňský úřad, pro území krajů Jihomoravského a Zlínského, IDDS: 95zadtp

Krajský úřad Jihomoravského kraje, Odbor územního plánování a stavebního řádu, IDDS: x2pbqzq

Městský úřad Kyjov, Odbor životního prostředí a územního plánování, Masarykovo náměstí č.p. 30/1, 697 01 Kyjov 1

Úřad pro civilní letectví, IDDS: v8gaaz5

Ministerstvo obrany, Sekce nakládání s majetkem Ministerstva obrany, IDDS: hjyaavk

ostatní – k vyvěšení na úřední desku:

Obecní úřad Násedlovice, Násedlovice č.p. 129, 696 36 Násedlovice

Obecní úřad Svatobořice-Mistřín, IHLavní 1000 696 04 Svatobořice Mistřín

Obecní úřad Stavěšice, Stavěšice č.p. 9, 696 38 Strážovice

Obecní úřad Želetice, Želetice č.p. 189, 696 37 Želetice u Kyjova

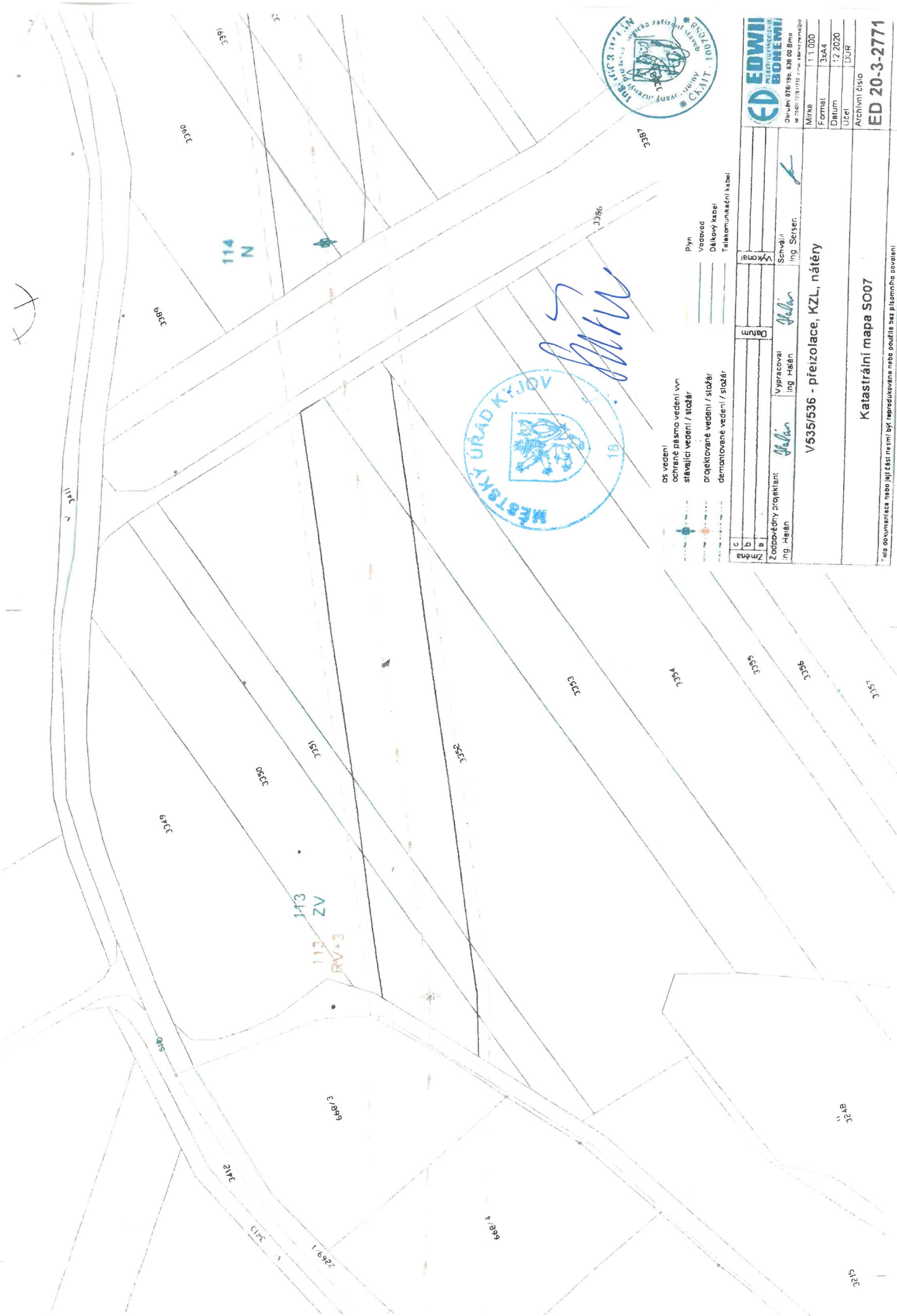

*Handwritten signature in blue ink.*



- os. vedení / ochranné pásmo vedení vn
- stávající vedení / stožár
- projektované vedení / stožár
- demontované vedení / stožár
- Plyn
- Vodovod
- Dělkový kabel
- Telekomunikační kabel

Změna	0	1	2	3	4	5	6	7	8	9	10	11	12	13	14	15	16	17	18	19	20	21	22	23	24	25	26	27	28	29	30	31	32	33	34	35	36	37	38	39	40	41	42	43	44	45	46	47	48	49	50	51	52	53	54	55	56	57	58	59	60	61	62	63	64	65	66	67	68	69	70	71	72	73	74	75	76	77	78	79	80	81	82	83	84	85	86	87	88	89	90	91	92	93	94	95	96	97	98	99	100
Zodpovědný projektant:		Ing. Hejšan		Vypracoval:		Ing. Hejšan		Schválil:		Ing. Šeršen		Datum:				Měřítko:		1:1 000		Formát:		3x44		Datum:		12.2020		Účel:		ÚUR		Archivní číslo:		ED 20-3-2771																																																																			
V535/536 - přeizolace, KZL, nátěry																																																																																																					
Katastrální mapa SO07																																																																																																					

Tato dokumentace nebo její část nesmí být reprodukována nebo použita bez písemného povolení.





<ul style="list-style-type: none"> <li>— as vedení</li> <li>- - - ochranné pásmo vedení vně</li> <li>— stávková vedení / stožár</li> <li>- - - projektované vedení / stožár</li> <li>- - - demontované vedení / stožár</li> </ul>	<ul style="list-style-type: none"> <li>— Plyn</li> <li>— Vodovod</li> <li>— Odštoky</li> <li>— Telekomunikační kabel</li> </ul>
---	---

Zodpovědný projektant: Ing. Halán	Vypracoval: Ing. Halán	Schválil: Ing. Štěrba
<b>V536/536 - přeizolace, KZL, nátery</b>		
Katastrální mapa S008		

ED EDWIN	1:1 000
Formát	A3
Datum	12.2020
Učel	DUR
Archivní číslo	ED 20-3-2772



*Handwritten signature in blue ink.*



*Handwritten signature*



Občina

126  
RV<sub>100</sub>+2  
RV+E

Čtvrť z kostelem

48.71

127  
N+E



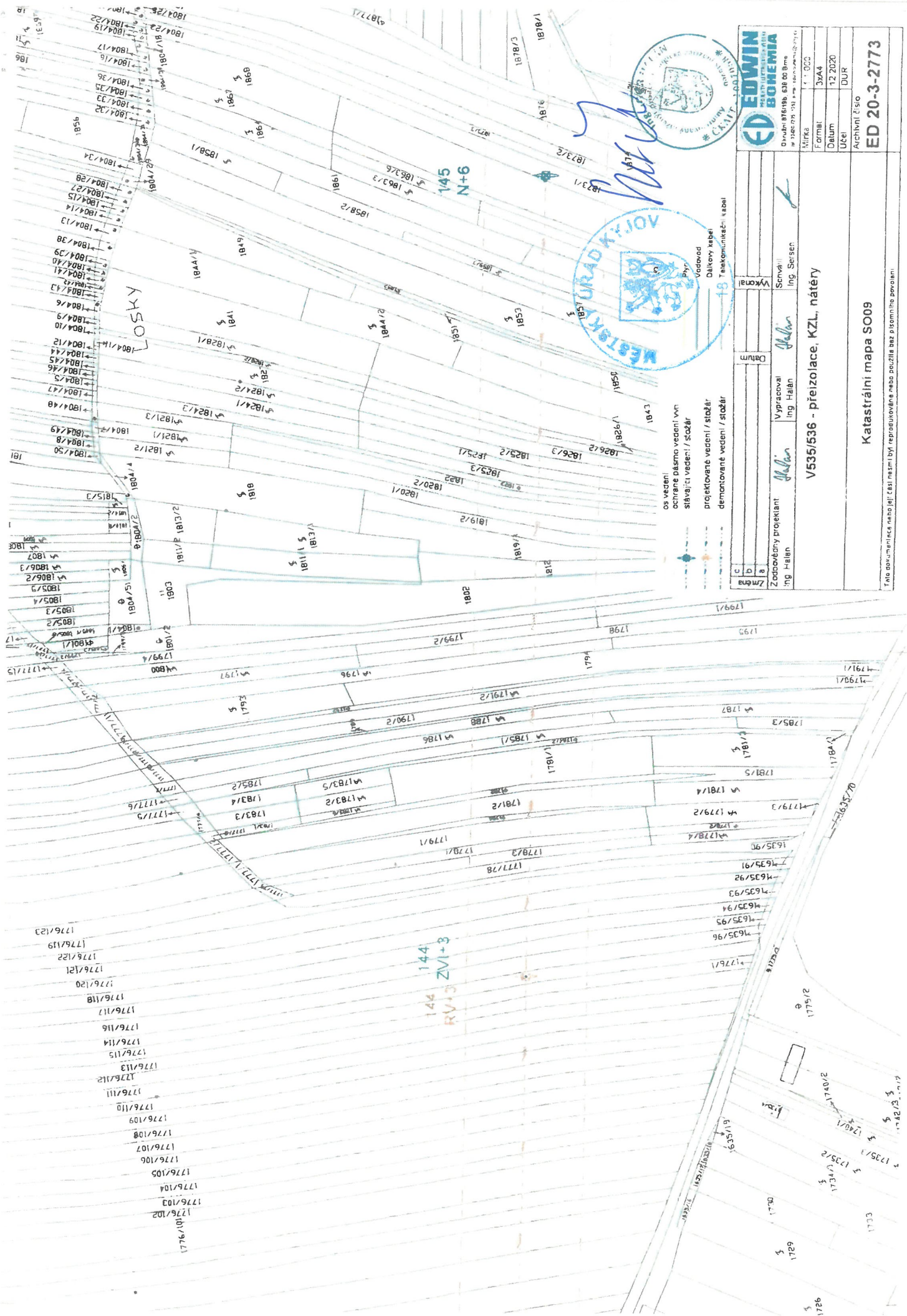

Os vedení ochrany pásma vedení vn stavějí: vedení / stožár projektované vedení / stožár demontované vedení / stožár		Vodovod Dalšího kabel Telekomunikační kabel	
Změna	Ing. Halán	Vypracoval	Ing. Halán
Datum	12.2020	Servisní	Ing. Seršen
Formal	JxA4	Učel	DUR
Mříčka	1:1000	Archivní číslo	ED 20-3-2773

V535/536 - přeložnice, KZL, nátery

Katastrální mapa SO09

Tato dokumentace má být česky napsána, pokud není jinak uvedeno. Reprodukce nebo rozšíření bez písemného povolení.

144  
RV13  
ZVI+3